aguas Araucanía

INGENIERÍA BÁSICA PARA PLANTAS ELEVADORAS, IMPULSIONES, PLANTA DE TRATAMIENTO DE AGUAS SERVIDAS Y DESCARGA LOCALIDAD DE LICAN RAY

CONTENIDO : EDIFICIO DE DESHIDRATACIÓN Y ENCALADO LODOS SECCIONES (2 DE 2)

PROYECTADO POR: EMÁS INGENIERIA

HUMBERTO ACUÑA JEFE PROYECTO

LUIS PEILLARD ING. PROYECTO

UBICACION	FECHA	ESCALA	REV.	INVERSION
LONCOCHE	ABRIL 2017	SE INDICAN	0	OPERACIONAL

APROBACION CLIENTE INTERNO:

FIRMA

APROBACION AGUAS ARAUCANIA S.A.

REVISOR

REVISOR (V°B°) PREVENCIONISTA DE RIESGOS

JEFE DEPTO. DESARROLLO E INGENIERIA

GERENTE DE INFRAESTRUCTURA Y DESARROLLO

PROYECTO AGUAS ARAUCANIA Nº _____ PLANO Nº 37

COD. 240-HI-003

REVISION	N°	FECHA	PROY	DIB	REV	DESCRIPCIÓN
	A	07/03/17	LPP	JOP	HAD	REVISIÓN INTERNA
	B	10/05/17	LPP	XL	HAD	REVISIÓN CLIENTE
	0	31/05/17	LPP	JOP	HAD	REVISIÓN CLIENTE

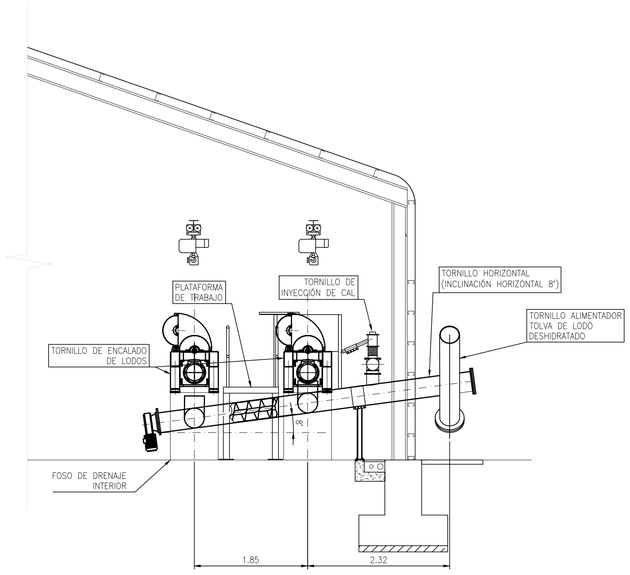

SECCIÓN D
ESC. 1:50 240-HI-001

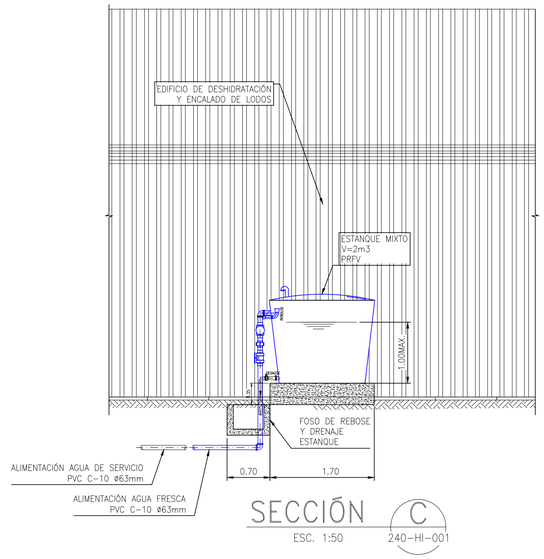

SECCIÓN C
ESC. 1:50 240-HI-001

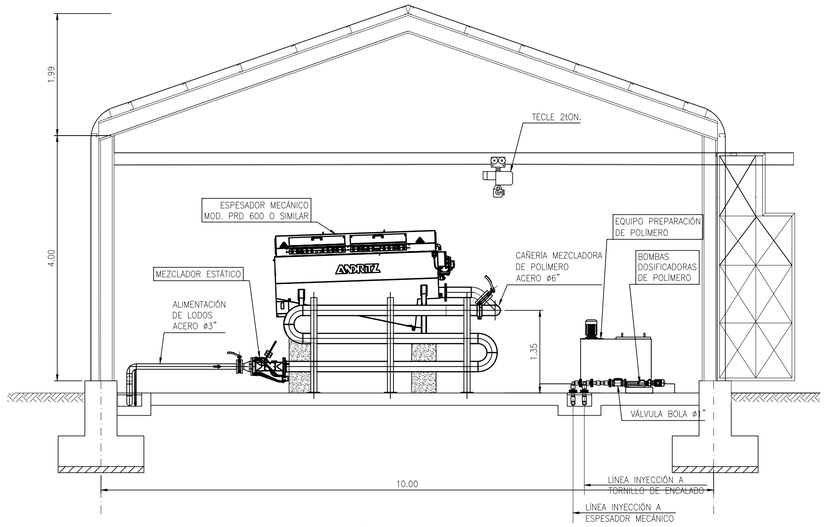

SECCIÓN F
ESC. 1:50 240-HI-001

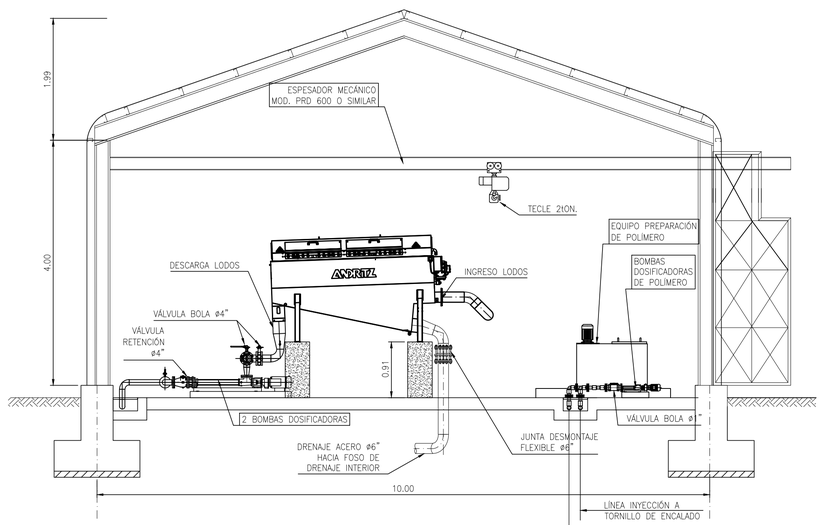

SECCIÓN E
ESC. 1:50 240-HI-001

ARCHIVO DE DIBUJO CAD : 035-036-037-LIC-IB-PLA-240-HI-001-003-0-SALA DE DESHIDRATADO.dwg